



Componente: Movilidad Energía y Conectividad

AÑO 2020



PROYECTO: MANTENIMIENTO DE VÍAS INTERCOMUNITARIAS Y CAMINOS LOCALES

GASTO ANUAL EJECUTADO = 33.861,64

TRABAJOS EFECTUADOS CON LA RETROEXCAVADORA DEL GAD PARROQUIAL

- Limpieza de vías y cunetas
- Limpieza de derrumbes
- Minado de lastre



TRABAJOS EFECTUADOS CON LA RETROEXCAVADORA DEL GAD PARROQUIAL

- Excavación y colocación de tubos de hormigón en pasos de agua lluvia

Tramo de vías colocados:

- Centro Parroquial-Pastopamba
- Centro Parroquial-Cantagallo
- La Ramada-Camino a antiguo a Guachún
- Vía a Panpanegra

Tubos de hormigón colocados de 30, 40 y 60 cm

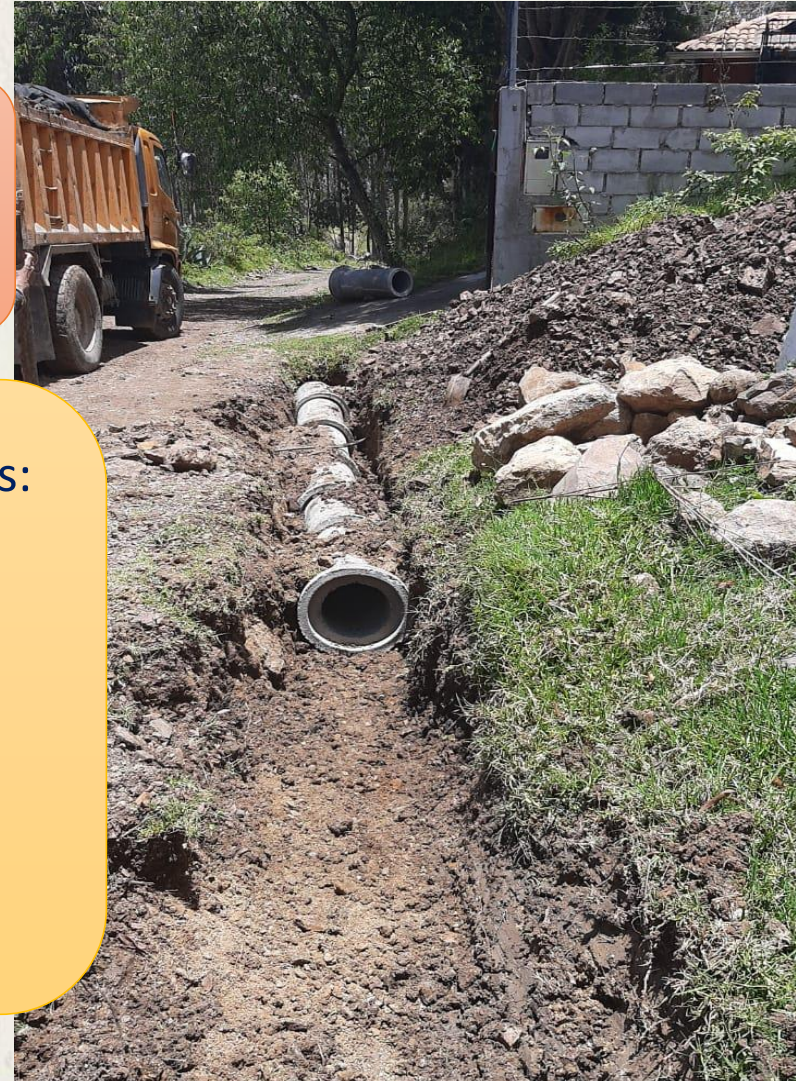

TRABAJOS EFECTUADOS CON LA RETROEXCAVADORA DEL GAD PARROQUIAL

Apertura y
ensanches de vías
en los lugares
solicitados por los
beneficiarios



TRABAJOS EFECTUADOS CON LA RETROEXCAVADORA DEL GAD PARROQUIAL

Lastrado de vías
en diferentes
sectores



TRABAJOS EFECTUADOS CON LA RETROEXCAVADORA DEL GAD PARROQUIAL

Construcción de
enrocado en la Y entre
vía principal y vía a
Buriña-Ganguir-
Cantagallo



Trabajos
ejecutados para
precautelar la
mesa de la vía

TRABAJOS EFECTUADOS CON LA RETROEXCAVADORA DEL GAD PARROQUIAL

Bacheo con material lastre en el
tramo Guachún-Entrada a Cristo
Rey-Quebrada El Chocar

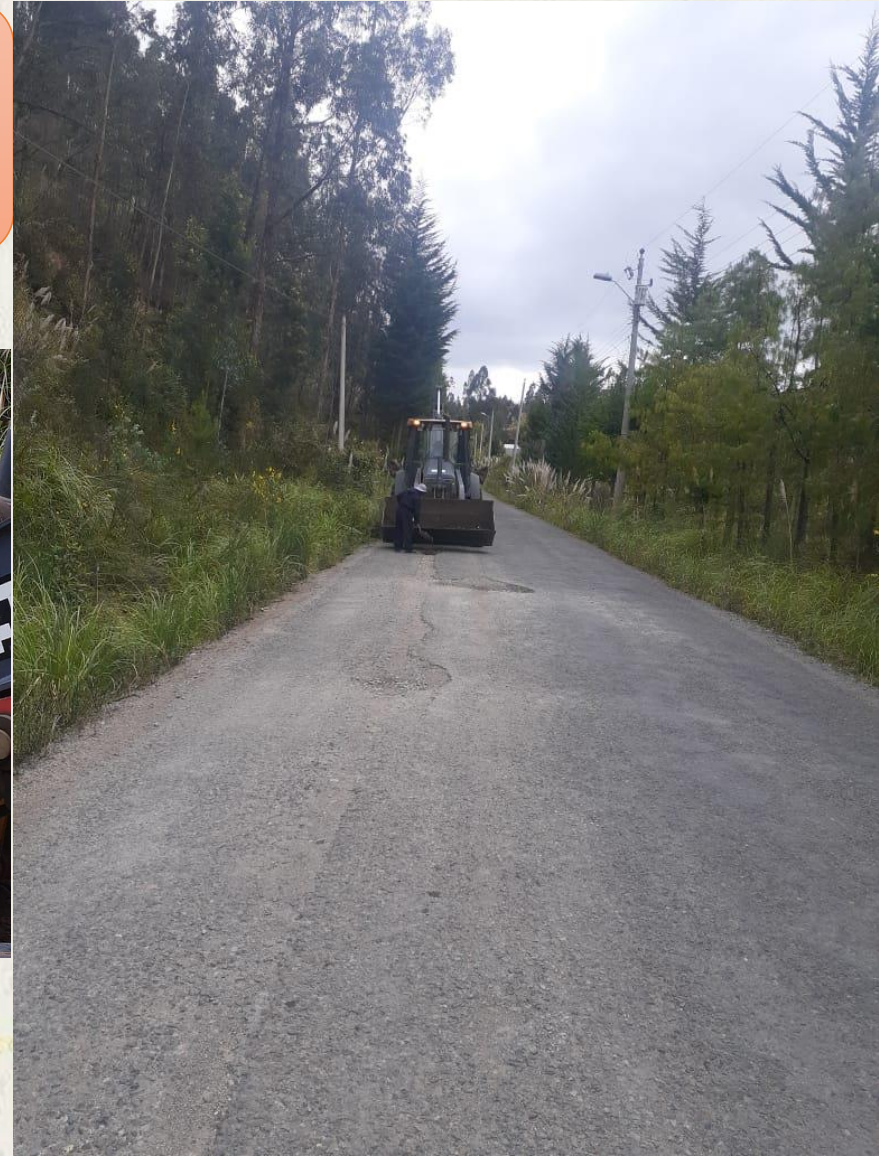

TRABAJOS EFECTUADOS CON LA RETROEXCAVADORA DEL GAD PARROQUIAL

Mejoramiento de la vía
de ingreso a la Capilla
de El Tahual



TRABAJOS EFECTUADOS CON LA RETROEXCAVADORA DEL GAD PARROQUIAL

Excavación, colocación
y tapado de tubería de
alcantarillado en el
Sector de El Descanso

Coordinación con el GAD
Municipal y beneficiarios del
sector



GASTOS EFECTUADO EN EL PROYECTO DE MANTENIMIENTO DE VÍAS

GASTOS EN PERSONAL

Operador: Sr. Jesús Siguenza

DENOMINACIÓN	MONTO
Remuneración Unificada anual	8.100,00
Décimo Tercer Sueldo	675,00
Décimo Cuarto Sueldo	400,00
Aporte Patronal	903,12
Fondos de reserva	674,76
TOTAL GASTO ANUAL	10.752,88



GASTOS GENERADOS EN LA RETROEXCAVADORA JONH DEERE 410K

Mantenimiento y
reparación = 3.995,49

Comprende:

- Cambios de filtros
- Mantenimiento preventivo
- Mantenimiento correctivo



Adquisiciones efectuadas por
proceso de Ínfima Cuantía

GASTOS EN ALQUILER DE VOLQUETES

Gasto anual = 7072,72

Para:

- Transporte de lastre desde minas
- Desalojo de material de vías y limpieza de cunetas y derrumbes



El gasto esta incluido el transporte de tubos de hormigón

GASTOS EN CUMBUSTIBLES Y LUBRICANTES

Gasto anual
= 2.203,45

Adquisición de:

- Diesel
- Grasa
- Aceite de motor



Adquisiciones por Ínfima
Cuantía

GASTOS EN COMPRA DE TUBERÍA PARA PASOS DE AGUA LLUVIA

Gasto anual = 1.959,41

Colocado en los tramos de vías:

- Centro Parroquial-Pastopamba
- Centro Parroquial-Cantagallo
- La Ramada camino antiguo a Guachún
- Vía a Pampanegra

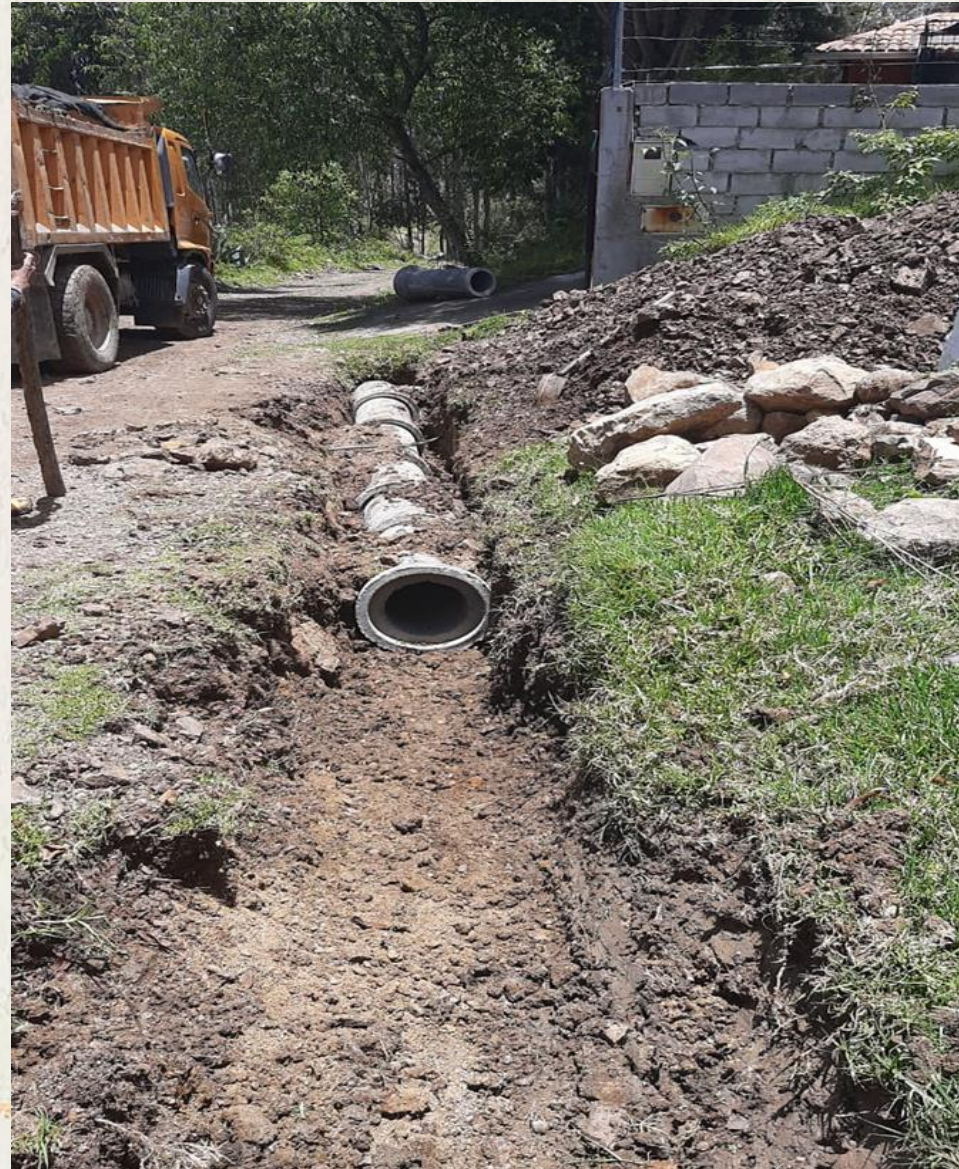

GASTOS EN REPUESTOS Y ACCESORIOS

Gasto anual = 6.746,43

Adquisiciones de:

- Filtros de aire
- Filtros de combustible
- Filtro de motor



GASTOS EN REPUESTOS Y ACCESORIOS

- Llantas delanteras y posteriores
- Mangueras hidráulicas
- Neplos, pernos, tuercas-termostato.
- Dientes de cucharón
- Adaptador dentado de cucharón, etc.



GASTOS EN CONTRATACIÓN DE PÓLIZA DE SEGUROS PARA RETROEXCAVADORA

PÓLIZA DE SEGUROS = 1.131,36

Con empresa de seguros
“Aseguradora del Sur”



ASEGURADORA DEL SUR C.A. en adelante "la compañía" en virtud de la solicitud formulada por el interesado, asegura al nombrado aquí, en adelante "El Asegurado", contra pérdidas y/o daños, de acuerdo a las condiciones generales aprobadas por la Superintendencia de Bancos con Resolución SB-INS-2001-226 de Septiembre 03 del 2001 particulares y especiales, teniendo prelación las últimas sobre las primeras.

Emisión en: CUENCA Federico Proaño 365 y Honorato de Loyola. **Teléfono:** (7)2819721
Emisión: 30/11/2020 **Agente:** 00495 **Teléfono:** (7)2819964

RAMO	DOCUMENTO	PÓLIZA NÚMERO	CERTIFICADO
EQUIPO Y MAQUINARIA DE CONTRAT	POLIZA	1090475	0
VIGENCIA DEL DOCUMENTO		RENOVACIÓN	REFERENCIA
DESDE LAS 12H00 DE	HASTA LAS 12H00 DE	PLAZO	SUMA ASEGURADA
26/11/2020	26/11/2021	365	USD 121.039,59

SOLICITANTE: GAD PARROQUIAL DE SAN CRISTOBAL
DIRECCIÓN: VÍA PAUTE CENTRO PARROQUIAL S/N **TELF:** 0 073014553 **CEL:** 0985823161
RUC/CED: 0160036380001 **PAUTE**

ASEGURADO: GAD PARROQUIAL DE SAN CRISTOBAL
DIRECCIÓN: VÍA PAUTE CENTRO PARROQUIAL S/N **TELF:** 0 073014553 **CEL:** 0985823161
RUC/CED: 0160036380001 **PAUTE**

RIESGO ASEGURADO: Según Condiciones particulares

CLÁUSULAS QUE INTEGRAN ESTE CONTRATO: Según Condiciones particulares

Prima	Imp.Super.Bancos	Derechos Emisión	S.Social Campesino	Otros
968,32	33,89	3,00	4,84	0,00
L.V.A	Compensación Solidaria	Financiamiento	Total	Moneda
121,21	0,00	0,00	1.131,26	DÓLARES

SON: UN MIL CIENTO TREINTA Y UN DÓLARES CON 26/100 Civs.

FORMA DE PAGO: Aviso/Contado **CONTADO:** cuota(s) de **Débito automático:** c/u vencimiento mensual

CRÉDITO **HASTA:**

ESTE FOMULARIO ES UN AVISO DE COBRO
 Todo pago debe ser girado únicamente a nombre de ASEGURADORA DEL SUR C.A. Exija su comprobante de pago.

En testimonio de lo acordado se firma este contrato en: CUENCA a 30 DE NOVIEMBRE DE 2020

ASEGURADO

LA ASEGURADORA
 Firmado digitalmente por SANTIAGO ERNESTO VAZQUEZ VINTIMILLA
 Fecha: 2020.11.30 14:46:46 -05'00'

NOTA: La Superintendencia de Bancos asignó a la presente carátula el número 37655 del 21 de noviembre de 2014

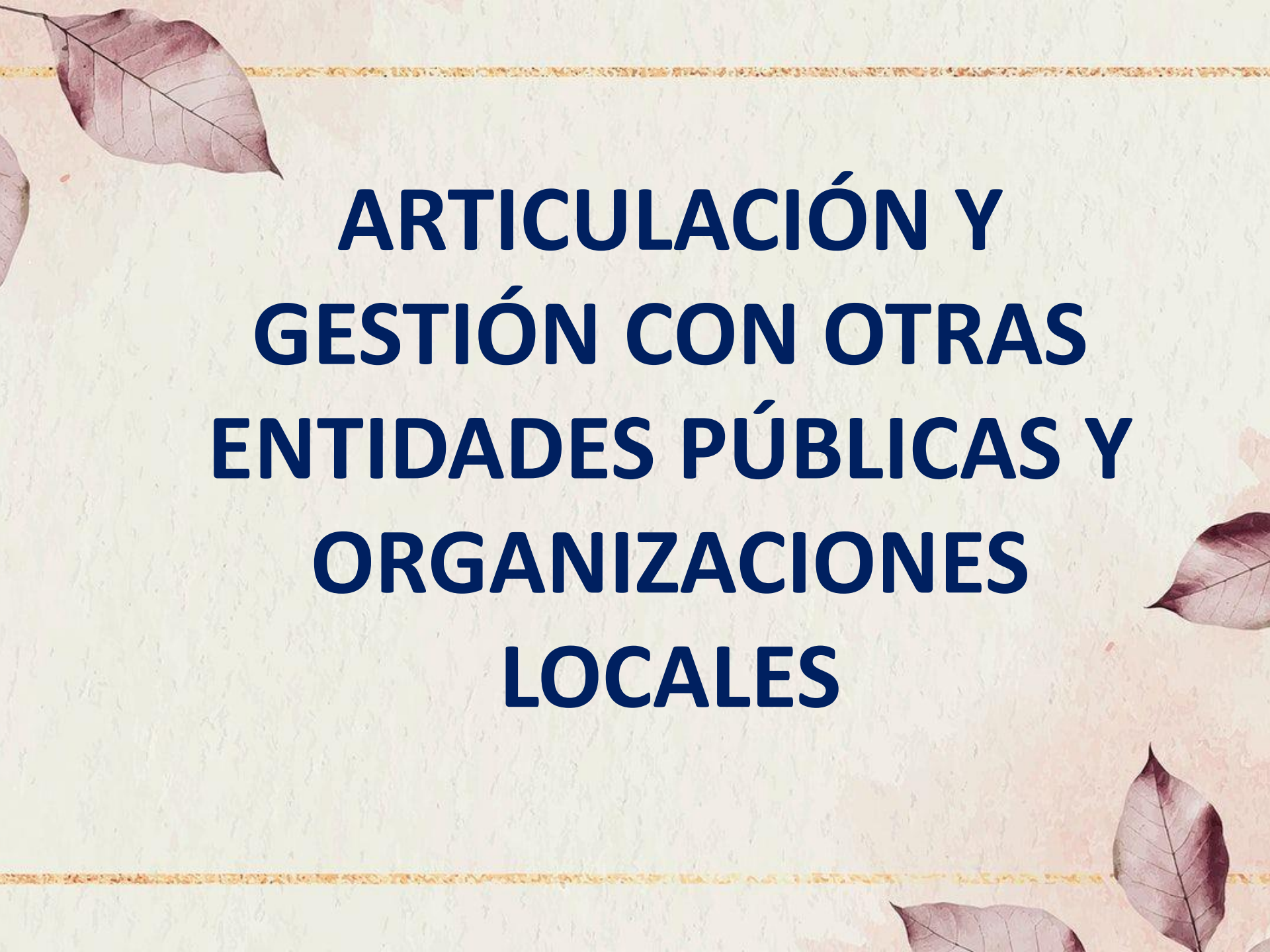

**ARTICULACIÓN Y
GESTIÓN CON OTRAS
ENTIDADES PÚBLICAS Y
ORGANIZACIONES
LOCALES**



**CON LA JUNTAS ADMINISTRADORAS
DE AGUA POTABLE**

Apoyo con excavación para
cambio de tubería de matrices



A Juntas de agua de:

- Tuzhpo
- Sulcay
- Centro Parroquial

La Juntas de agua asumen los materiales

Los consumidores apoyaron con las diferentes mingas





**CON EL GOBIERNO
PROVINCIAL DEL AZUAY**

Gestión de
maquinaria para
mantenimiento de las
vías:

- Centro Parroquial-Tuzhpo-Sulcay = 5 km
- Centro Parroquial-San Pedro Yolón = 2,5 km
- Tramo Cementerio-Quebrada Santohuaico
- Tuzhpo-Malpata= 1.20 km



Gestión de
maquinaria para
mantenimiento de las
vías:

- Buriña Ganguir y Buriña Cantagallo 2,10 km
- Dos Cruces-San Pedro 1,20 km
- Morasloma-San Pedro 1,5 km
- Guachún Chico-Cruzloma-Quebrada Pungohuaico 1,60 km



La comunidad aportó con la
alimentación de los
operadores



**GESTIÓN DE RECURSOS DE
LA TASA SOLIDARIA DEL
2019 ANTE EL GAD
PROVINCIAL DEL AZUAY**

Se consigue los recursos de la Tasa Solidaria del 2019, para mantenimiento vial a nivel de lastre

Se contrata en dic-2020 mediante proceso de Subasta Inversa Electrónica

Se entrega el anticipo del 50% del contrato por 22.125,00

Al 31 de dic-2020, se alcanza a lastrar las vías en La Dolorosa y Pampanegra

Ganador del Proceso: Ing. Cristian Pesántez Pacheco



Coordinación en la perforación para aguas subterráneas para Pastopamba



Se apoyó con la retroexcavadora para la apertura de la vía para el ingreso de la maquinaria pesada



Cédula Presupuestaria de Gastos del Proyecto



GOBIERNO AUTÓNOMO DESCENTRALIZADO PARROQUIAL RURAL DE SAN CRISTÓBAL

/ Mantenimiento de vías intercomunitarias y caminos locales
CEDULA PRESUPUESTARIA DE GASTOS

Al 31 de diciembre del 2020

PARTIDA	DENOMINACIÓN	Asignación Inicial	Reformas	Codificado	Comprom.	Devengado	Pagado	Saldo x Comprometer	Saldo x Devengar
		A	B	C = A + B	D	E	F	G = C - D	G = C - E
111111117	GASTOS DE INVERSION	34,254.88	53,284.93	87,539.81	33,861.64	33,861.64	32,389.06	53,678.17	53,678.17
1111111171	GASTOS EN PERSONAL PARA INVERSION	10,754.88	0.00	10,754.88	10,752.88	10,752.88	9,946.39	2.00	2.00
111111117101	Remuneraciones Basicas	8,100.00	0.00	8,100.00	8,100.00	8,100.00	7,425.00	0.00	0.00
111111117101050	Remuneraciones Unificadas	8,100.00	0.00	8,100.00	8,100.00	8,100.00	7,425.00	0.00	0.00
111111117102	Remuneraciones Complementarias	1,077.00	0.00	1,077.00	1,075.00	1,075.00	1,075.00	2.00	2.00
111111117102030	Decimotercer Sueldo	675.00	0.00	675.00	675.00	675.00	675.00	0.00	0.00
111111117102040	Decimocuarto Sueldo	402.00	0.00	402.00	400.00	400.00	400.00	2.00	2.00
111111117106	Aportes Patronales a la Seguridad Social	1,577.88	0.00	1,577.88	1,577.88	1,577.88	1,446.39	0.00	0.00
111111117106010	Aporte Patronal	903.12	0.00	903.12	903.12	903.12	827.86	0.00	0.00
111111117106020	Fondo de Reserva	674.76	0.00	674.76	674.76	674.76	618.53	0.00	0.00
1111111173	BIENES Y SERVICIOS PARA INVERSION	22,400.00	53,184.93	75,584.93	21,977.50	21,977.50	21,311.41	53,607.43	53,607.43
111111117304	Instalaciones, Mantenimientos y Reparaciones	6,000.00	-1,091.54	4,908.46	3,995.49	3,995.49	3,853.54	912.97	912.97
111111117304040	Maquinarias y Equipos	6,000.00	-1,091.54	4,908.46	3,995.49	3,995.49	3,853.54	912.97	912.97
111111117305	Arrendamientos de Bienes	6,000.00	51,476.47	57,476.47	7,072.72	7,072.72	6,899.57	50,403.75	50,403.75
111111117305040	Maquinarias y Equipos	0.00	50,154.81	50,154.81	0.00	0.00	0.00	50,154.81	50,154.81
111111117305050	Vehiculos	6,000.00	1,321.66	7,321.66	7,072.72	7,072.72	6,899.57	248.94	248.94
111111117308	Bienes de Uso y Consumo de Inversion	10,400.00	2,800.00	13,200.00	10,909.29	10,909.29	10,558.30	2,290.71	2,290.71
111111117308030	Combustibles y Lubricantes	2,800.00	0.00	2,800.00	2,203.45	2,203.45	1,892.37	596.55	596.55
111111117308110	Insumos, Bienes, Materiales y Suministros para	2,000.00	0.00	2,000.00	1,959.41	1,959.41	1,959.41	40.59	40.59
111111117308130	Repuestos y Accesorios	5,600.00	2,800.00	8,400.00	6,746.43	6,746.43	6,706.52	1,653.57	1,653.57
1111111177	OTROS GASTOS DE INVERSION	1,100.00	100.00	1,200.00	1,131.26	1,131.26	1,131.26	68.74	68.74
111111117702	Seguros, Costos Financieros y Otros Gastos	1,100.00	100.00	1,200.00	1,131.26	1,131.26	1,131.26	68.74	68.74
111111117702010	Seguros	1,100.00	100.00	1,200.00	1,131.26	1,131.26	1,131.26	68.74	68.74

TOTALES:	34,254.88	53,284.93	87,539.81	33,861.64	33,861.64	32,389.06	53,678.17	53,678.17
-----------------	------------------	------------------	------------------	------------------	------------------	------------------	------------------	------------------

INFORME DE JUSTIFICACIÓN DE CODIFICADO INICIAL Y CODIFICADO FINAL DE LOS PROYECTOS DE INVERSIÓN DEL AÑO 2020 DEL GAD PARROQUIAL RURAL DE SAN CRISTÓBAL

FECHA

DE EMISIÓN: Jueves, 11 de junio 2021

Mediante el presente informe, se detalla los proyectos de inversión que fueron planificados por el GAD Parroquial de San Cristóbal para su ejecución en el año 2020, en donde, en el **primer cuadro, constan los proyectos ejecutados y reportados al SIGAD** y en el **segundo cuadro, aquellos proyectos que sufrieron reforma del presupuesto por el total asignado y dos proyectos que no se lograron ejecutar.**

PROYECTOS EJECUTADOS EN EL AÑO 2020 Y REPORTADOS AL SIGAD

DENOMINACIÓN DE PROYECTO	CODIFICADO INICIAL	CODIFICADO FINAL	DEVENGADO	PAGADO	SALDO (Codif final-Devengado)	OBSERVACIONES
Atención a Adultos Mayores y Personas con Discapacidad	11,900.00	11,900.00	11598.41	11,575.98	301.59	Ejecutado y reportado al SIGAD
Fomento Deportivo Sancristobal Vive Futbol	6,000.00	1,025.00	1025	1,025.00	0.00	Ejecutado y reportado al SIGAD
Mantenimiento de vías intercomunitarias y caminos locales	34,254.88	87,539.81	33861.64	32,389.06	53,678.17	Ejecutado y reportado al SIGAD
Limpieza y mantenimiento de espacios públicos	8,560.75	10,560.75	9241.81	8,757.84	1,318.94	Ejecutado y reportado al SIGAD
Rescate de Tradiciones Culturales y Expresiones artísticas	6,644.11	14,644.11	14563.55	14,562.05	80.56	Ejecutado y reportado al SIGAD
De Educación, conservación y prevención para el cuidado ambiental	3,432.40	4,650.00	4650	4,649.99	0.00	Ejecutado y reportado al SIGAD
TOTAL PROYECTOS EJECUTADOS	70,792.14	130,319.67	74,940.41	72,959.92	55,379.26	

PROYECTOS NO EJECUTADOS EN EL AÑO 2020

DENOMINACIÓN DE PROYECTO	CODIFICADO INICIAL	CODIFICADO FINAL	DEVENGADO	PAGADO	SALDO (Codif final-Devengado)	OBSERVACIONES/RAZÓN
Proyecto de generación de espacios de recreación en tiempo libre de niños y niñas	2,000.00	0.00	0.00	0.00	0.00	Reforma al presupuesto por disminución de ingresos desde el MEF
Implementación de Juegos Infantiles en Pastopamba	15,904.00	0.00	0.00	0.00	0.00	Reforma al presupuesto por disminución de ingresos desde el MEF
Proyecto de recuperación de espacios verdes en el Centro Parroquial	9,520.00	0.00	0.00	0.00	0.00	Reforma al presupuesto por disminución de ingresos desde el MEF
Cubierta Metálica de Cantagallo	74,550.00	74,550.00	0.00	0.00	74,550.00	No se logró conseguir el financiamiento del Banco de Desarrollo
Actualización del PDyOT de la parroquia San Cristóbal	22,176.00	22,176.00	0.00	0.00	22,176.00	Por falta de disponibilidad económica y crisis sanitaria COVID-19, las alícuotas mensuales del MEF no fueron entregadas al GAD Parroquial a tiempo, lo que impidió iniciar el proceso de contratación
TOTAL PROYECTO NO EJECUTADOS	124,150.00	96,726.00	0.00	0.00	96,726.00	
TOTALES PROYECTOS INVERSIÓN 2020 (Grupo 7)	194,942.14	227,045.67	74,940.41	72,959.92	152,105.26	

De lo expuesto debo aclarar que el proyecto "Mantenimiento de vías intercomunitarias y caminos locales" no se logró ejecutar el presupuesto en su totalidad, debido a que en este proyecto en la partida presupuestaria 73.05.04 denominada Maquinarias y Equipos, constan los recursos de la Tasa Solidaria 2019 que fueron entregados por el Gobierno Provincial del Azuay y que fueron procesados de la siguiente manera:

PROYECTO "MANTENIMIENTO DE VÍAS INTERCOMUNITARIAS Y CAMINOS LOCALES"

ACTIVIDAD	FECHA	MONTO
Transferencia de recursos Tasa Solidaria 2019 desde el Gobierno Provincial del Azuay	26-ago-20	44,781.08
Aprobación Estudio de mercado y Términos referencia para los pliegos proceso Subasta Inversa Electrónica	26-oct-20	
Publicación del proceso de SIE-GADPSC-001-2020 en el Portal de Compras Públicas	16-nov-20	
Suscripción del contrato proceso SIE-GADPSC-2020	14-dic-20	
Notificación de disponibilidad del anticipo entregado	16-dic-20	22,125.00
Entrega en área financiera Planilla N° 1 aprobada	18-ene-21	
Entrega en área financiera Planilla N° 2 aprobada	08-feb-21	
Entrega en área financiera Planilla N° 3 aprobada	15-mar-21	
Acta entrega recepción definitiva y liquidación del contrato de SIE-GADPSC-001-2020	19-mar-21	

En función del proceso de contratación pública con código SIE-GADPSC-001-2020, con los recursos de la Tasa Solidaria del año 2019, la ejecución presupuestaria del proyecto de "Mantenimiento de vías intercomunitarias y caminos locales", se dio de la siguiente manera conforme se refleja en la cédula presupuestaria de gastos del proyecto mencionado:

GRUPO PARTIDA	GRUPO DENOMINACIÓN	CODIFICADO INICIAL	CODIFICADO FINAL	DEVENGADO	PAGADO	SALDO POR DEVENGAR
71	Gastos en personal para inversión	10.754,88	10.754,88	10.752,88	9.946,39	2,00
73	Bienes y Servicios para inversión	22.400,00	75.584,93	21.977,50	21.311,41	53.607,43
77	Otros Gastos de inversión	1.100,00	1.200,00	1.131,26	1.131,26	68,74
	TOTALES	34.254,88	87.539,81	33.861,64	32.389,06	53.678,17

De esta manera se deja constancia de los pormenores suscitados en la ejecución presupuestaria de los proyectos de inversión del año 2020 del GAD Parroquial de San Cristóbal, y que se han reportado al SIGAD para el ICM, para el cual adjunto los documentos de respaldo y que sustentan el presente informe, mismos que corresponden a:

1. Cédula Presupuestaria de gastos de 6 proyectos de inversión al 31 de diciembre de 2020
2. Cédula Presupuestaria de gastos generales al 31 de diciembre de 2020
3. Cédula Presupuestaria de ingresos generales al 31 de diciembre de 2020
4. Oficios enviados y recibidos del Banco de Desarrollo, sobre el estado de trámite del crédito no reembolsable para la Construcción de la Cubierta Metálica de la Cancha de Uso Múltiple de Cantagallo.
5. Comprobante de transferencia de los recursos de la Tasa Solidaria 2019 de parte del GAD Provincial del Azuay
6. Aprobación del Estudio de mercado y términos de referencia por el Técnico Fiscalizador del GAD Provincial del Azuay
7. Notificación de disponibilidad del anticipo entregado con su respectivo acreditado
8. Adenda del convenio de transferencia de recursos entre el GAD Municipal de Paute y el GAD Parroquial de San Cristóbal para la contraparte de la Construcción de la Cubierta Metálica de la Cancha de Uso Múltiple de Cantagallo.

Para los fines consiguientes.

Atentamente,

Sr. Oswaldo Castro Calle

PRESIDENTE DEL GAD PARROQUIAL DE SAN CRISTÓBAL

